# Карта планируемого размещения объектов местного значения сельского поселения Захаркино муниципального района Сергиевский Самарской области

Карта планируемого размещения объектов местного значения с. Захаркино муниципального района Сергиевский Самарской области

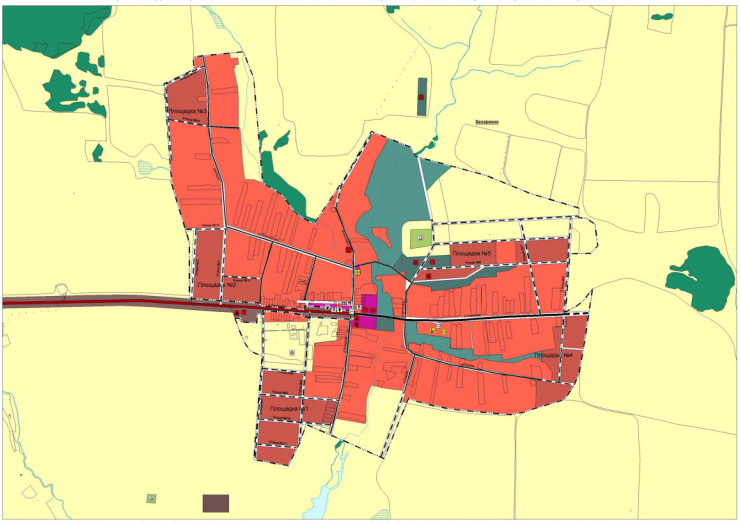


Карта планируемого размещения объектов местного значения с. Сидоровка муниципального района Сергиевский Самарской области

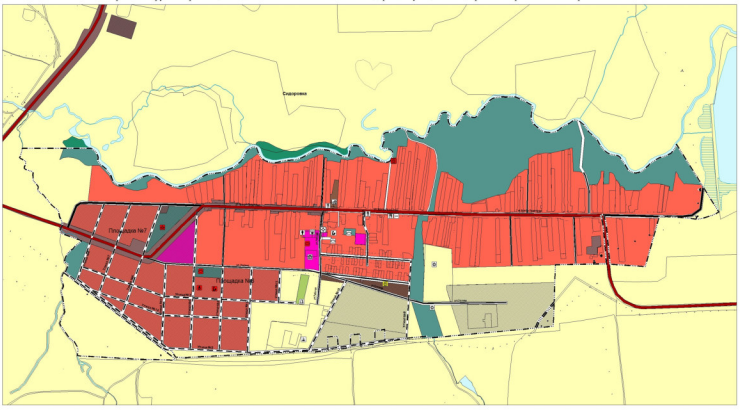


Карта планируемого размещения объектов местного значения с. Нижняя Козловка муниципального района Сергиевский Самарской области

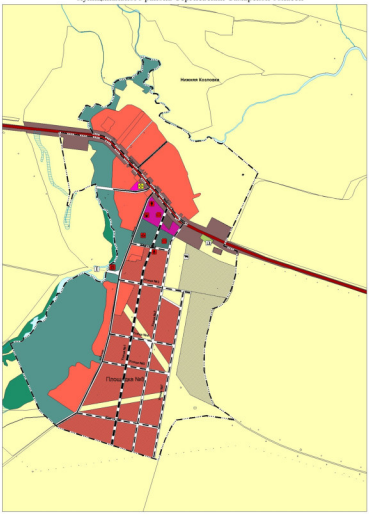


Карта планируемого размещения объектов местного значения с. Комаро-Умет муниципального района Сергиевский Самарской области

Карта планируемого размещения объектов местного значения п. Отрада муниципального района Сергиевский Самарской области

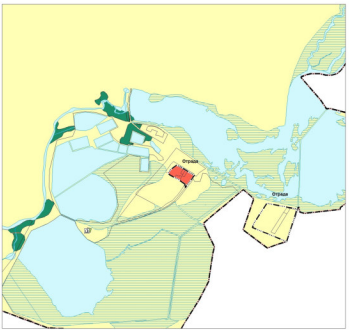


Условные обозначения:

Границы субъектов Российской Федерации, муниципальных образований, населенных пунктов. Существующие

- Граница субъекта Российской Федерации территориального деления Российской Федерации
- Граница муниципального района
- Граница городского поселения
- Граница населенного пункта

Сведения ЕГРН

- Границы земельных участков в соответствии с ЕГРН
- Границы земельных участков

Иная информация о состоянии, об использовании, ограничениях использования территорий. Существующие

- Жилые зоны
- Иные зоны
- Зона рекреационного назначения
- Зона сельскохозяйственного использования
- Зона специального назначения
- Общественно-деловая зона
- Производственная зона, зона инженерной и транспортной инфраструктур
- Зона военных объектов

Иная информация о состоянии, об использовании, ограничениях использования территорий. Планируемые

- Жилые зоны
- Иные зоны
- Зона рекреационного назначения
- Зона сельскохозяйственного использования
- Общественно-деловая зона
- Производственная зона, зона инженерной и транспортной инфраструктур
- Зона военных объектов

Объекты социальной инфраструктуры, отдыха и туризма, санитарно-курортного назначения. Существующие

- Объекты здравоохранения подразделения медицинской организации, оказывающей первичную медико-санитарную помощь, скорой медицинской помощи, резервы Минздрава
- Объекты культуры и искусства
- Объект культуры федерального (регионального) типа местного значения
- Объект культуры муниципального значения
- Объекты образования и науки
- Общеобразовательная организация местного значения
- Объекты физической культуры и массового спорта
- Спортивное сооружение местного значения
- Прочие объекты обслуживания
- Административно-судебное значение местного значения
- Объекты торговли, общественного питания, бытового обслуживания и предоставления коммунальных услуг
- Объекты торговли, общественного питания, бытового обслуживания

Объекты социальной инфраструктуры, отдыха и туризма, санитарно-курортного назначения. Планируемые

- Объекты здравоохранения
- Парк культуры и отдыха местного значения
- Объекты здравоохранения подразделения медицинской организации, оказывающей первичную медико-санитарную помощь, скорой медицинской помощи, резервы Минздрава
- Объекты культуры и искусства
- Объект культуры федерального (регионального) типа местного значения
- Объект культуры муниципального значения
- Объекты образования и науки
- Общеобразовательная организация местного значения
- Дошкольная образовательная организация местного значения
- Объекты физической культуры и массового спорта
- Спортивное сооружение местного значения
- Объекты торговли, общественного питания, бытового обслуживания
- Объекты отдыха и туризма
- Объекты для размещения оздоровительных средств размещения местного значения
- Объекты физической культуры и массового спорта
- Спортивное сооружение местного значения
- Объекты торговли, общественного питания, бытового обслуживания

Предприятия промышленности, сельского и лесного хозяйства, объекты хранения и переработки сельскохозяйственной продукции, объекты для ведения фермерского хозяйства и личного подсобного хозяйства. Существующие

- Предприятия агропромышленный, пищевой, микробиологической промышленности, пищевых добавок, ферментов
- Предприятия сельского и лесного хозяйства, рыбоводства и рыболовства
- Предприятия по производству сельскохозяйственного оборудования, производству машин и оборудования для сельского хозяйства
- Предприятия для производства мясного значения
- Предприятия, связанные с производством пищевой продукции
- Объект, связанный с производственной деятельностью

Иные объекты федерального значения, регионального значения, местного значения. Существующие

- Объекты обороны
- Гидросооружения
- Объекты инженерной инженерной системы предупреждения и ликвидации чрезвычайных ситуаций
- Объекты обеспечения пожарной безопасности
- Объекты охраны животного мира
- Объекты ритуального назначения

Иные объекты федерального значения, регионального значения, местного значения. Планируемые

- Объекты инженерной инженерной системы предупреждения и ликвидации чрезвычайных ситуаций
- Объекты обеспечения пожарной безопасности
- Объекты обеспечения пожарной безопасности
- Объекты ритуального назначения

Объекты транспортной инфраструктуры. Существующие

- Автомобильные дороги
- Автомобильные дороги регионального или межмуниципального значения
- Иные автомобильные дороги
- Объекты для маломерных судов, в том числе для стоянки маломерных судов
- Иные дорожные сооружения
- Иные объекты сооружения местного значения
- Улично-дорожная сеть сельского населенного пункта
- Главная улица
- Основная улица
- Улица второй категории
- Улица второй категории

Объекты транспортной инфраструктуры. Планируемые

- Объекты для размещения и хранения автомобильного транспорта
- Гаражи автомобилей
- Станции технического обслуживания
- Улично-дорожная сеть сельского населенного пункта
- Главная улица
- Улица второй категории

Природные объекты. Существующие

- Водные объекты
- Озера
- Водоемы (озера, пруд, обводненный карьер)
- Водотоки (реки, ручей, канал)

1 0 1 2 3 4 5 6 7 8 9 10 11 12 13 14 15 16 17 18 19 20 км

в 1 см 20 км

| | | |
|---|---|---|
| Изменение | Кол.уч. | Подпись | Дата |
| Разработчик | | |
| Генеральный директор | | |
| Главный инженер проекта | | |
| Главный специалист | | |
| Ведущий инженер | | |
| Инженер | | |
| Стадия | Лист | Листов |
| Р | 1 | 1 |

Генеральный план сельского поселения Захаркино муниципального района Сергиевский Самарской области

Карта планируемого размещения объектов местного значения сельского поселения Захаркино муниципального района Сергиевский Самарской области

Заказчик: Администрация сельского поселения Захаркино муниципального района Сергиевский Самарской области

ЗАО "ГИПРОВОДХОЗ"
Свидетельство о допуске к работам, оказывающим влияние на безопасность объектов капитального строительства № 0066.02-2010-6312000000-С-001 от 10.02.2011

Масштаб 1:100000